

プロフィール



(2021年3月末現在)

設立日	2003年9月26日	従業員数	専任者6名
本店所在地	富山市堤町通り1丁目2番26号	総資産(連結)	16兆6,354億円
事業目的	傘下子会社の経営管理、および附帯業務、 その他銀行法が認める業務	預金(連結) (譲渡性預金を含む)	12兆7,889億円
資本金	708億9,500万円	貸出金(連結)	9兆 504億円
発行済株式数	普通株式 132,163,014株 第1回第5種優先株式 85,955,000株	連結自己資本比率 (国内基準)	9.45%
上場取引所	東京証券取引所(第一部) 札幌証券取引所		

組織図

(2021年6月25日現在)

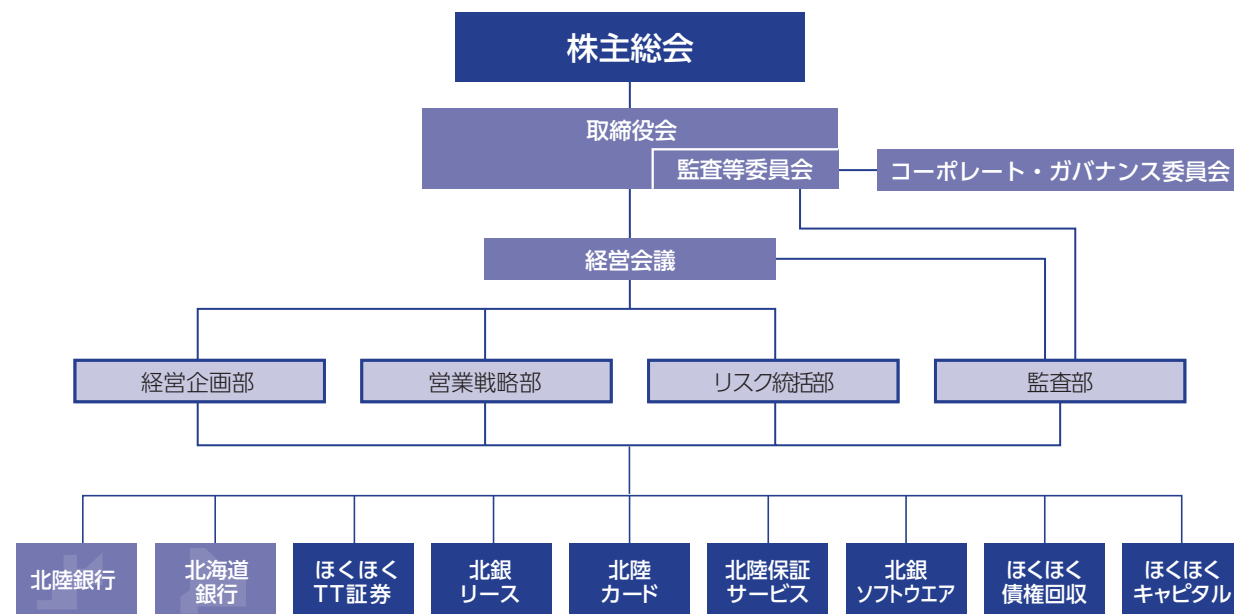

事業の内容

当社グループは、当社、連結子会社12社および関連会社1社で構成され、銀行業務を中心に金融商品取引業、リース業務、クレジットカード業務、信用保証業務、ベンチャーキャピタル業務などの幅広い各種金融サービスを提供しており、事業系統は次のとおりであります。

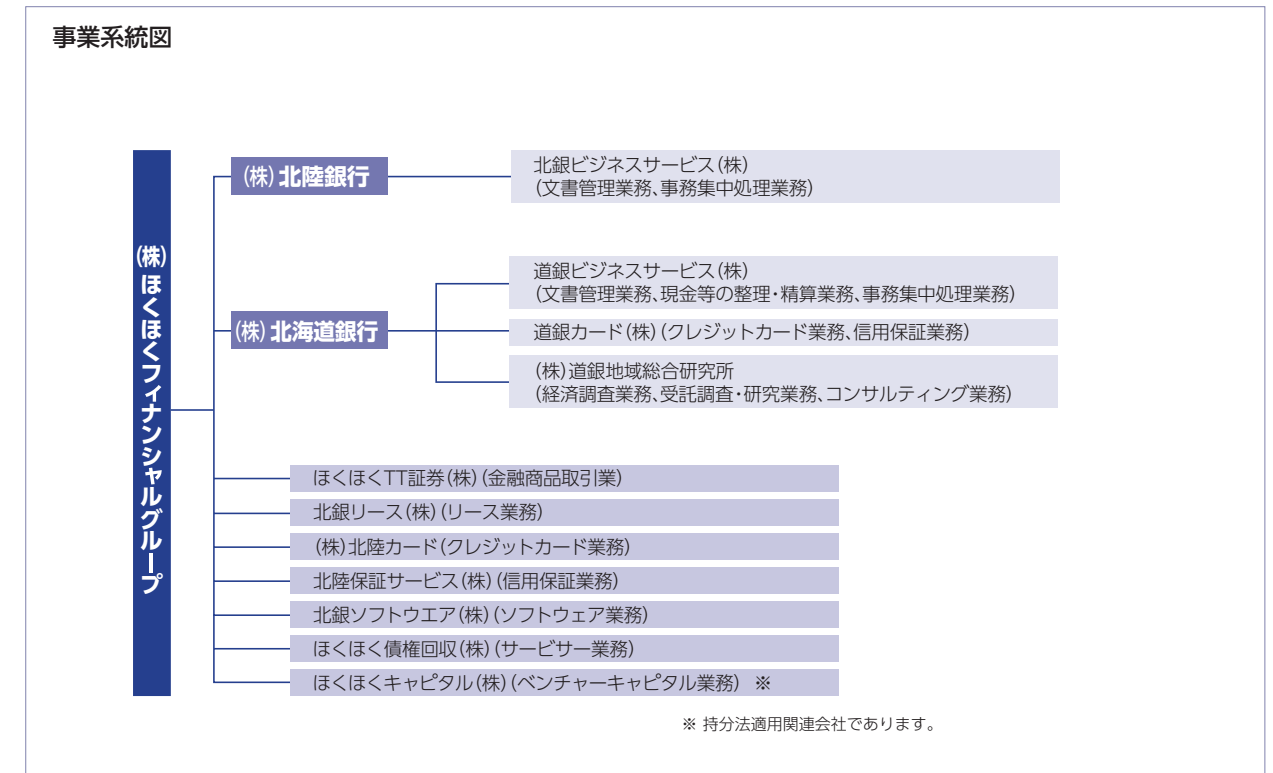

重要な子会社等

(単位:百万円、%)

会社名	所在地	主要な業務内容	設立年月日	資本金	当社議決権比率	当社への配当額
株式会社北陸銀行	富山市堤町通り1丁目2番26号	銀行業務	1943年 7月 31日	140,409	100.00	7,228
株式会社北海道銀行	札幌市中央区大通西4丁目1番地	銀行業務	1951年 3月 5日	93,524	100.00	-
ほくほくTT証券株式会社	富山市丸の内1丁目8番10号	金融商品取引業	2016年 4月 21日	1,250	60.00	-
北銀リース株式会社	富山市荒町2番21号	リース業務	1983年 7月 21日	100	70.25	-
株式会社北陸カード	富山市新富町1丁目2番1号	クレジットカード業務	1983年 3月 2日	36	87.39	3
北陸保証サービス株式会社	富山市堤町通り1丁目2番26号	信用保証業務	1978年 12月 12日	50	100.00	-
北銀ソフトウェア株式会社	富山市東田地方町1丁目5番25号	ソフトウェア業務	1986年 5月 1日	30	100.00	-
ほくほく債権回収株式会社	富山市中央通り1丁目6番8号	サービサー業務	2003年 12月 5日	500	100.00	-
北銀ビジネスサービス株式会社	富山市鶴島1883番地	文書管理、事務集中処理業務	1953年 3月 25日	30	(100.00)	-
道銀ビジネスサービス株式会社	札幌市白石区東札幌3条1丁目2-33 東札幌道銀ビル	文書管理、現金等の整理・精算、事務集中処理業務	1979年 6月 8日	50	(100.00)	-
道銀カード株式会社	札幌市中央区南2条西2丁目14番地	クレジットカード業務、信用保証業務	1977年 6月 13日	120	(100.00)	-
株式会社道銀地域総合研究所	札幌市中央区大通西4丁目1番地 道銀別館ビル	経済調査業務、受託調査・研究業務、コンサルティング業務	2002年 8月 8日	100	(100.00)	-
ほくほくキャピタル株式会社	富山市中央通り1丁目6番8号	ベンチャーキャピタル業務	1985年 1月 11日	250	5.00 (38.75)	-

※ 議決権比率欄の( )は、子会社における間接所有を含めた当社議決権比率であります。

# 北陸銀行

## ロゴマーク



## ホームページアドレス

https://www.hokugin.co.jp/

## 創業

北陸銀行は、加賀前田家の出資(7割)を受け、1877年8月26日に設立された金沢第十二国立銀行を起点としており、加賀藩祖「前田利家」ゆかりの銀行として創業されました。創業以来、地域のお客さまとともに歩み続け、北陸・北海道そして三大都市にまたがる広域店舗網を有する銀行へと成長してきました。「地域共栄」「公正堅実」「進取創造」という経営理念のもと、これまで築いてきた経営資源を最大限に活用し、質の高い総合金融サービスを提供し、地域に「親しまれ、頼りにされる銀行」を目指してまいります。



## 会社概要 (2021年3月末)

商号	株式会社北陸銀行
事業内容	銀行業務
設立年月日	1943年7月31日(創業1877年)
本店所在地	富山市堤町通り1丁目2番26号
総資産	9兆8,572億円
預金(譲渡性預金を含む)	7兆3,505億円
貸出金	5兆333億円
発行済株式数	
普通株式	1,047,542千株
自己資本比率(単体)	9.14%
従業員数	2,365人
店舗数等(国内)	188(本支店145、出張所43)
(2021年6月末)	(海外) 5(駐在員事務所5)

## 沿革

1877年	8月	金沢第十二国立銀行開業(創業)
1879年	2月	富山第二百二十三国立銀行開業
1884年	1月	富山第二百二十三国立銀行と金沢第十二国立銀行が合併し、富山第十二国立銀行を設立、本店を富山市に置く
1897年	7月	富山第十二国立銀行、株式会社十二銀行と改称
1943年	7月	十二・高岡・中越・富山の前身4行合併により「株式会社北陸銀行」設立
1950年	1月	外国為替業務開始(地銀で初めて)
1961年	9月	東京証券取引所に上場
1961年	11月	現本店竣工
1971年	1月	コルレス包括承認銀行となる
1973年	11月	第一次オンラインシステム稼働
1974年	3月	外国為替取扱店の新設包括許可
1978年	7月	円建・外貨シンジケートローン包括許可
1979年	10月	第二次オンラインシステム稼働
1981年	11月	外国為替オンラインシステム稼働
1984年	1月	ファームバンキングサービス開始
1987年	5月	VI(ビジュアル・アイデンティティ)導入
1990年	8月	第三次オンラインシステム稼働
1993年	11月	信託代理店業務取扱開始
1998年	12月	証券投資信託窓口販売業務取扱開始
2000年	6月	インターネット・モバイルバンキング開始
2000年	7月	新コンピュータセンター(アルプスビル)竣工
2001年	1月	新コンピュータシステム稼働
2001年	4月	損害保険窓口販売業務取扱開始
2002年	2月	第三者割当増資391億円により新資本金1,404億円となる
2002年	2月	コンビニATMサービス開始
2002年	10月	生命保険窓口販売業務取扱開始
2003年	3月	石川銀行の営業の一部を譲り受け
2003年	9月	株式移転により親会社である株式会社ほくぎんフィナンシャルグループを設立し、その子会社となる
2004年	9月	北海道銀行と経営統合し、親会社の名称を株式会社ほくぎんフィナンシャルグループに変更
2004年	12月	証券仲介業取扱開始
2011年	5月	北海道銀行、横浜銀行とシステム共同利用を開始
2013年	12月	本店建物が有形文化財(建築物)に登録される
2015年	10月	個人コンサルティング拠点「ほくぎんプラザ」開設
2019年	4月	信託業務取扱開始
2019年	7月	人材紹介業務取扱開始

## 主要な業務内容

預金業務	(1) 預金	当座預金、普通預金、決済用預金、貯蓄預金、通知預金、定期預金、定期積金、納税準備預金、非居住者円預金、外貨預金等を取り扱っております。
	(2) 譲渡性預金	譲渡可能な定期預金を取り扱っております。
貸出業務	(1) 貸付	手形貸付、証書貸付および当座貸越を取り扱っております。
	(2) 手形・電子記録債権の割引	銀行引受手形、商業手形、荷付が替手形および電子記録債権の割引を取り扱っております。
商品有価証券売買業務		国債等公共債の売買業務を行っております。
有価証券投資業務		預金の支払準備および資金運用のため国債、地方債、社債、株式、その他の証券に投資しております。
内国為替業務		送金為替、振込および代金取立等を取り扱っております。
外国為替業務		輸出、輸入および外国送金その他外国為替に関する各種業務を行っております。
社債等受託業務		社債等の受託業務、公共債の募集受託に関する業務を行っております。
信託・相続業務		金銭信託(遺言代用信託、暦年贈与型信託)、遺言信託、遺産整理業務を行っております。
附帯業務	(1) 代理業務	<ul style="list-style-type: none"> <li>●日本銀行代理店、日本銀行歳入代理店および国債代理店業務</li> <li>●地方公共団体の公金取扱業務</li> <li>●勤労者退職金共済機構等の代理店業務</li> <li>●株式会社払込金の受入代理業務および株式配当金、公社債元利金の支払代理業務</li> <li>●日本政策金融公庫等の代理貸付業務</li> <li>●信託代理店業務</li> <li>●住宅金融支援機構代理店業務</li> </ul>
	(2) 保護預かりおよび貸金庫業務、有価証券の貸付、債務の保証(支払承諾)、公共債の引受、国債等公共債および証券投資信託の窓口販売および金融商品仲介業務、保険商品の窓口販売、コマーシャルペーパー等の取り扱い、確定拠出年金運営管理業務、有価証券の私募の取り扱い、金利・通貨等のデリバティブ取引、人材紹介業務	

## 組織図

(2021年7月1日現在)

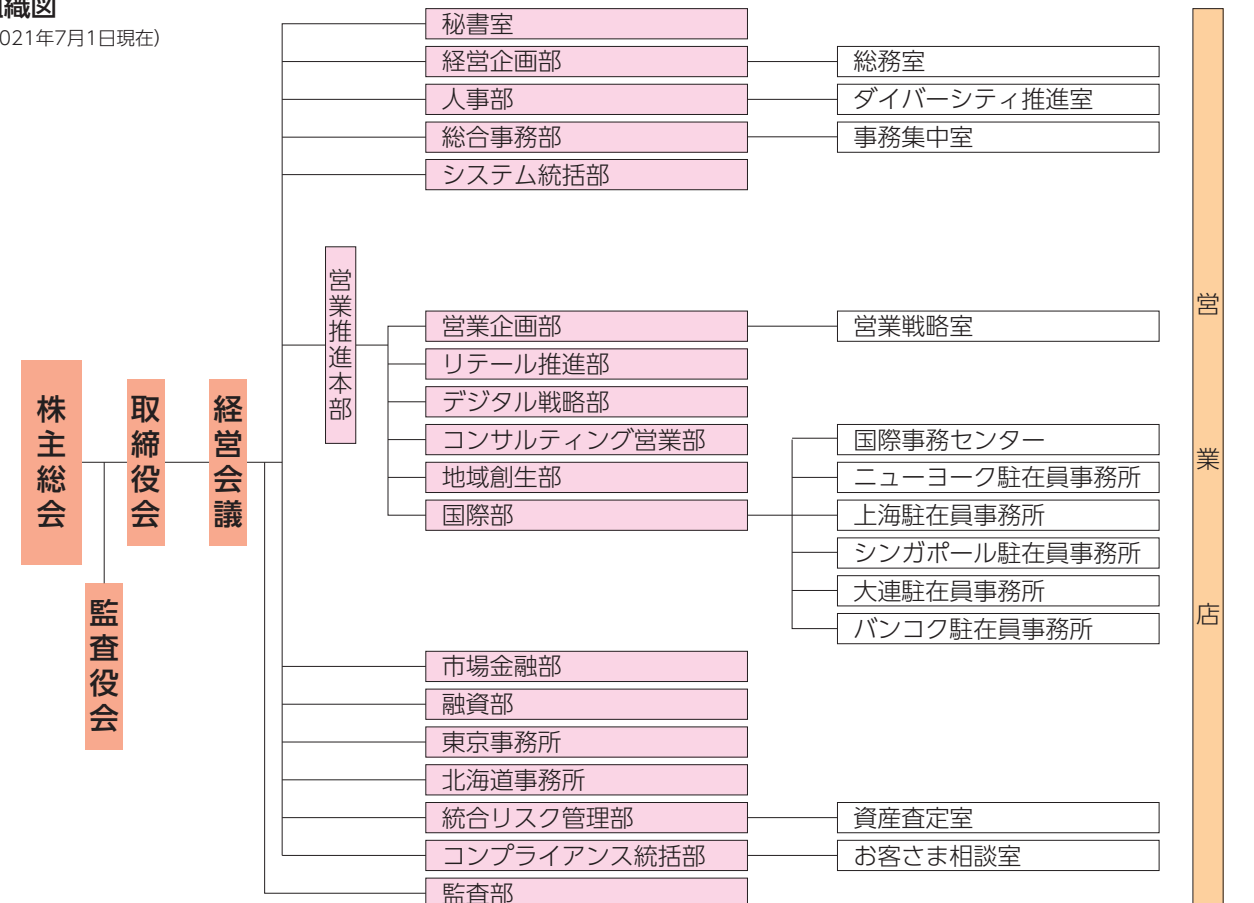



# 北海道銀行

## ロゴマーク



## ホームページアドレス

https://www.hokkaidobank.co.jp/

## 創業

北海道銀行は、戦後復興期の1951年3月5日、北海道における新興産業の勃興と人口の急激な増加に伴う旺盛な資金需要に応えるべく、道内中小企業者の強い要望により設立されました。こうした設立の経緯から、北海道のお客さまに円滑な資金供給と充実した金融サービスの提供を行うことを通じ、地域経済の成長に貢献することが、「北海道に根差したどさんこバンク」としての北海道銀行の使命であると考えております。今後も、創業時の精神を忘れず、北海道の皆さまとともに歩んでまいります。



## 会社概要 (2021年3月末)

商号	株式会社北海道銀行
事業内容	銀行業務
設立年月日	1951年3月5日
本店所在地	札幌市中央区大通西4丁目1番地
総資産	6兆7,375億円
預金(譲渡性預金を含む)	5兆4,651億円
貸出金	4兆317億円
発行済株式数	
普通株式	486,634千株
第一回第二種優先株式	85,945千株
自己資本比率(単体)	8.88%
従業員数	2,137人
店舗数等(国内)	144(本支店136、出張所8)
(2021年6月末)	(海外) 3(駐在員事務所3)

## 沿革

1951年	3月	「株式会社 北海道銀行」設立
1961年	4月	外国為替業務開始
1962年	5月	札幌証券取引所に株式上場
1964年	8月	現本店竣工
1971年	6月	第一次オンラインシステム稼働
1976年	7月	第二次オンラインシステム稼働
1980年	12月	コルレス包括承認銀行となる
1981年	4月	財団法人北海道銀行中小企業人材育成基金を設立
1986年	6月	外国為替オンラインシステム稼働
1987年	9月	東京証券取引所一部に上場
1990年	10月	東札幌道銀ビル竣工
1991年	3月	財団法人道銀文化財団を設立
1991年	10月	外国為替新オンラインシステム稼働
1991年	11月	道銀ビル別館竣工
1993年	1月	第三次オンラインシステム稼働
1994年	4月	信託代理店業務取扱開始
1998年	12月	証券投資信託窓口販売業務取扱開始
1999年	7月	第一回第二種優先株式発行(発行総額537億16百万円)
1999年	11月	テレホンバンキングサービス開始
2000年	6月	インターネット・モバイルバンキング開始
2001年	4月	損害保険窓口販売業務取扱開始
2002年	10月	生命保険窓口販売業務取扱開始
2003年	12月	ビジネスローンプラザ開設
2004年	4月	コンビニATMサービス開始
2004年	9月	北陸銀行を子会社に持つ株式会社ほくぎんフィナンシャルグループと経営統合し、株式会社ほくほくフィナンシャルグループを発足
2005年	4月	証券仲介業取扱開始
2006年	3月	北陸銀行、横浜銀行とシステム共同利用の契約締結
2006年	8月	瀋陽駐在員事務所開設
2009年	3月	ユジノサハリンスク駐在員事務所開設
2010年	1月	台湾ATM開始
2011年	5月	北陸銀行、横浜銀行とシステム共同利用を開始
2014年	3月	ウラジオストク駐在員事務所開設
2019年	3月	口座開設プラザ(地下鉄大通駅出張所)開設
2019年	4月	NISEKO出張所開設

## 主要な業務内容

預金業務	(1) 預金	当座預金、普通預金、決済用預金、貯蓄預金、通知預金、定期預金、定期積金、納税準備預金、非居住者円預金、外貨預金等を取り扱っております。
	(2) 譲渡性預金	譲渡可能な定期預金を取り扱っております。
貸出業務	(1) 貸付	手形貸付、証書貸付および当座貸越を取り扱っております。
	(2) 手形・電子記録債権の割引	銀行引受手形、商業手形、荷付為替手形および電子記録債権の割引を取り扱っております。
商品有価証券売買業務		国債等公共債の売買業務を行っております。
有価証券投資業務		預金の支払準備および資金運用のため国債、地方債、社債、株式、その他の証券に投資しております。
内国為替業務		送金為替、振込および代金取立等を取り扱っております。
外国為替業務		輸出、輸入および外国送金その他外国為替に関する各種業務を行っております。
社債等受託業務		社債等の受託業務、公共債の募集受託に関する業務を行っております。
附帯業務	(1) 代理業務	<ul style="list-style-type: none"> <li>●日本銀行歳入代理店業務</li> <li>●地方公共団体の公金取扱業務</li> <li>●勤労者退職金共済機構等の代理店業務</li> <li>●株式払込金の受入代理業務および株式配当金、公社債元利金の支払代理業務</li> <li>●日本政策金融公庫等の代理貸付業務</li> <li>●信託代理店業務</li> <li>●住宅金融支援機構代理店業務</li> </ul>
	(2) 保護預かりおよび貸金庫業務、有価証券の貸付、債務の保証(支払承諾)、公共債の引受、国債等公共債および証券投資信託の窓口販売および金融商品仲介業務、保険商品の窓口販売、コマーシャルペーパー等の取り扱い、確定拠出年金運営管理業務、有価証券の私募の取り扱い、金利・通貨等のデリバティブ取引	

## 組織図

(2021年7月1日現在)

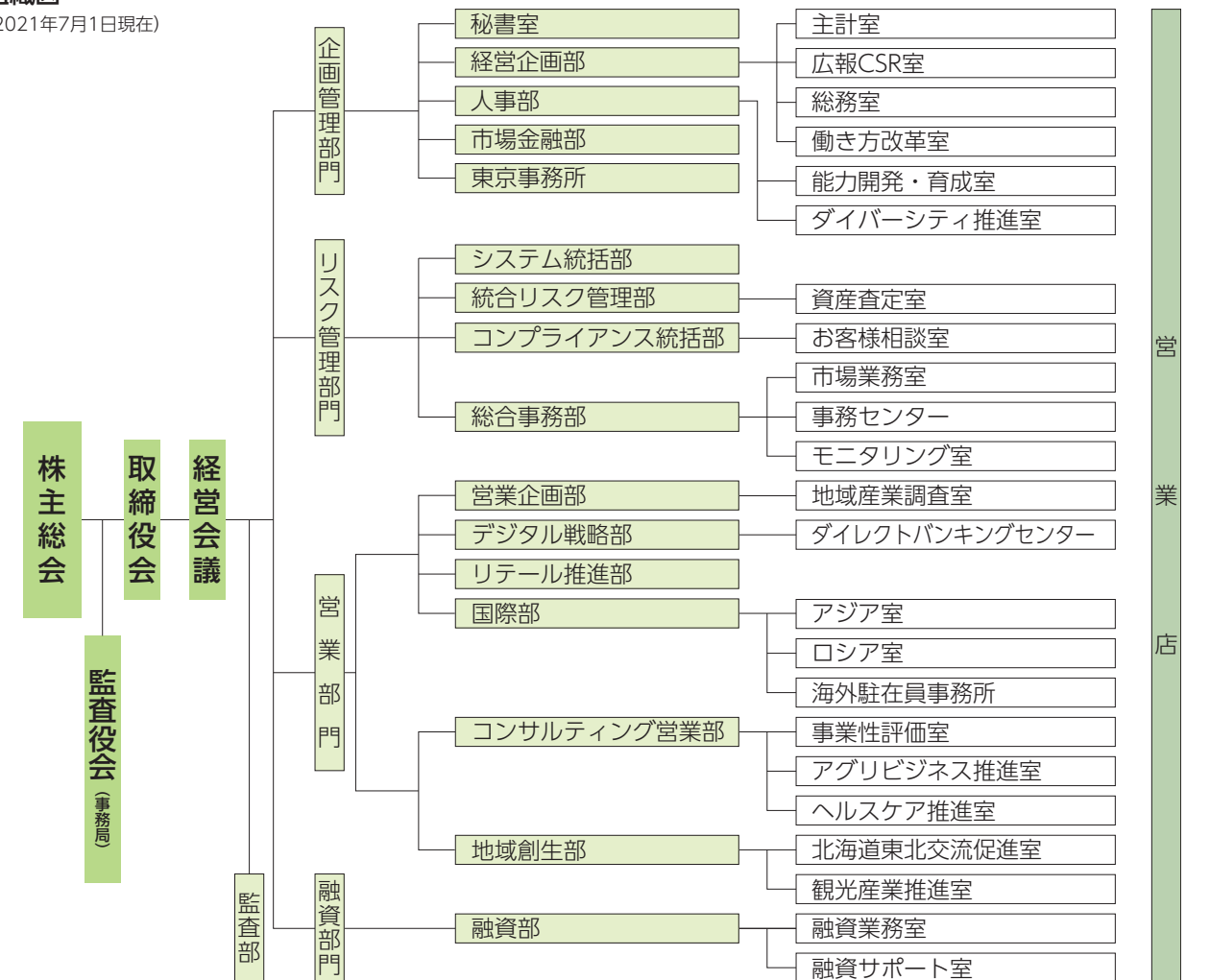

## 店舗ネットワーク

(2021年6月末現在)

Ⓑ土曜稼働店 Ⓑ日曜稼働店 Ⓑ祝日稼働店  
 ㊲休日自動機稼働状況等 ㊲信託代理業務取扱店 ㊲外国為替取扱店 ㊲外貨両替取扱店 ㊲貸金庫取扱店  
 ★ 9:00～15:00の間に休業を設定している店舗

### 北陸銀行

富山県	
富山市	
本店営業部	富山市堤町通り1丁目2番26号 TEL.076-423-7111
荒町支店(本店営業部内)	
電気ビル支店(本店営業部内)	
北電ビル出張所(本店営業部内)	
富山市役所出張所	富山市新桜町7番38号 TEL.076-431-2322
富山駅前支店	富山市新富町一丁目2番1号 TEL.076-432-8551
橋北出張所(富山駅前支店内)	
県庁内支店	富山市新総曲輪1番7号 TEL.076-441-2038
富山丸の内支店	富山市丸の内一丁目8番10号 TEL.076-441-3486
越前町支店	富山市一番町1番1号 TEL.076-421-5591
中野出張所(越前町支店内)	
西田地方出張所(越前町支店内)	
堀川支店	富山市小泉町179番地 TEL.076-424-3446
清水町支店	富山市元町一丁目6番1号 TEL.076-421-3191
向川原町支店(清水町支店内)	
藤の木支店(清水町支店内)	富山市元町一丁目6番1号(仮店舗) TEL.076-424-4444
稲荷町出張所	富山市稲荷町1丁目9番17号 TEL.076-441-4408
中央病院出張所	富山市西長江二丁目2番78号 TEL.076-424-8233
新庄支店	富山市荒川二丁目25番47号 TEL.076-441-3496
富山問屋町出張所	富山市問屋町二丁目11番35号 TEL.076-451-6611
金泉寺出張所	富山市五本榎9番2 TEL.076-451-4600
岩瀬支店	富山市東岩瀬町110番地 TEL.076-437-9225
奥田支店	富山市永楽町40番10号 TEL.076-441-4861
中島出張所(奥田支店内)	
四方支店	富山市四方245番地1 TEL.076-435-1211
速星支店	富山市速中町速星588番地 TEL.076-466-2101
八尾支店	富山市八尾町東町2108番地 TEL.076-454-3101
呉羽支店	富山市呉羽町7100番地4 TEL.076-436-5111
大沢野支店	富山市長府234番地 TEL.076-467-2301
上海支店	富山市上海413番地 TEL.076-483-1111
水橋支店	富山市水橋町18番地 TEL.076-478-2121
高原町支店	富山市高屋敷854番地 TEL.076-423-5551
五福支店	富山市五福3393番地2 TEL.076-441-5722
豊田支店	富山市豊田本町二丁目11番25号 TEL.076-438-5555
東富山出張所	富山市中田1丁目6番10号 TEL.076-437-4600
南富山支店	富山市翠川町204番地 TEL.076-422-1166
熊野出張所(南富山支店内)	
月岡出張所	富山市月見町4丁目72番地 TEL.076-429-0687
富山南中央支店	富山市掛尾栄町4番58 TEL.076-421-1121
富山市場出張所(富山南中央支店内)	
富山市民病院出張所(富山南中央支店内)	

魚津市	
魚津支店	魚津市中央通り一丁目1番20号 TEL.0765-22-4111
魚津駅前支店	魚津市駅前遊歩一丁目1110番地 TEL.0765-24-7111
滑川市	
滑川支店	滑川市下小泉町83番地9 TEL.076-475-2101
上市町	
上市支店	中新川郡上市町三日市47番地の16 TEL.076-472-2111
立山町	
立山支店	中新川郡立山町前沢1191番地 TEL.076-463-1115
黒部市	
黒部支店	黒部市新牧野384番地 TEL.0765-52-1212
生地出張所(黒部支店内)	
YKK支店	黒部市飯沢6120番地5 TEL.0765-57-0260
宇奈月支店	黒部市宇奈月温泉7番地31 TEL.0765-62-1201
入善町	
入善支店	下新川郡入善町入善5235番地 TEL.0765-72-1151
朝日町	
泊支店	下新川郡朝日町泊302番地 TEL.0765-82-1122
高岡市	
高岡支店	高岡市片原町1番地の1 TEL.0766-23-2233
高岡駅前出張所	高岡市下関町185番地11 TEL.0766-23-0007
高岡市役所出張所	高岡市広小路7番50号 TEL.0766-23-8795
昭和通支店	高岡市昭和町三丁目1番5号 TEL.0766-23-0003
西高岡出張所(昭和通支店内)	
羽広出張所(昭和通支店内)	
高岡広小路支店	高岡市丸の内2番11号 TEL.0766-23-0005
能町出張所(高岡広小路支店内)	
伏木支店	高岡市伏木鎮町9番20号 TEL.0766-44-1212
戸出支店	高岡市戸出町三丁目11番13号 TEL.0766-63-1234
中田支店	高岡市下麻生1328番地の1 TEL.0766-36-1122
福岡支店	高岡市福岡町福岡1083番地 TEL.0766-64-3131
高岡南中央支店	高岡市赤祖父431番地 TEL.0766-24-2288
高岡総合市場出張所(高岡南中央支店内)	
高岡清水町支店	高岡市清水町三丁目5番55号 TEL.0766-23-3555
野村支店	高岡市野村413番地8 TEL.0766-24-6668
射水市	
新湊支店	射水市立町7番8号 TEL.0766-82-3101
新湊西出張所(新湊支店内)	
堀岡出張所	射水市草岡町2丁目9番地の12 TEL.0766-86-1101
大門支店	射水市大門67番地 TEL.0766-52-0003
小杉支店	射水市三ヶ3313番地の18 TEL.0766-55-2345
大島支店	射水市小島3747番地の1 TEL.0766-52-4656
太閤山支店	射水市中太閤山1丁目1番地7 TEL.0766-56-3660
氷見市	
氷見支店	氷見市本町16番19号 TEL.0766-74-0800

小矢部市	
石動支店	小矢部市本町2番5号 TEL.0766-67-1001
津沢支店	小矢部市津沢420番地の2 TEL.0766-61-3456
砺波市	
砺波支店	砺波市本町5番17号 TEL.0763-32-3011
庄川支店	砺波市庄川町青島538番地の4 TEL.0763-82-6677
南砺市	
福野支店	南砺市福野1831番地 TEL.0763-22-2131
井波支店	南砺市山見1739番地6 TEL.0763-82-1212
福光支店	南砺市福光6788番地の1 TEL.0763-52-1234
城端支店	南砺市城端564番地の1 TEL.0763-62-1234

石川県	
金沢市	
金沢支店	金沢市南町5番28号 TEL.076-263-5131
犀川支店(金沢支店内)	
東大通支店	金沢市元町二丁目16番2号 TEL.076-252-3222
橋場出張所	金沢市橋場町3番15号 TEL.076-261-7125
東金沢出張所	金沢市大樋町4番14号 TEL.076-251-7822
金沢駅前支店	金沢市本町二丁目15番1号 TEL.076-261-8227
英町出張所(金沢駅前支店内)	
小立野支店	金沢市右引一丁目12号15号 TEL.076-221-4121
賢坂辻支店	金沢市兼六元町15番28号 TEL.076-263-5321
金沢問屋町支店	金沢市問屋町一丁目15番地4 TEL.076-237-5401
泉野支店	金沢市泉野町3丁目1番1号 TEL.076-242-3661
金沢中央支店	金沢市駅西本町一丁目15番35号 TEL.076-223-2191
新神田支店	金沢市新神田一丁目9番22号 TEL.076-291-3451
西金沢出張所	金沢市米泉町7丁目28番地4 TEL.076-244-1711
光が丘支店	金沢市光が丘1丁目127番地 TEL.076-298-7772
大徳支店	金沢市松村町又8番1 TEL.076-268-8600
金沢南中央支店	金沢市寺地一丁目32番38号 TEL.076-243-1880
野町出張所(金沢南中央支店内)	
もりの里支店	金沢市もりの里一丁目206番地 TEL.076-222-1711
野々市市	
野々市支店	野々市市本町二丁目290番地 TEL.076-246-2911
金沢西インター支店	野々市市御経塚四丁目84番地 TEL.076-240-7000
白山市	
美川支店	白山市美川中町30番地 TEL.076-278-2323
松任支店	白山市ハツ矢町619番 TEL.076-276-8855
能美市	
能美支店	能美市五間堂町戊1番地1 TEL.0761-57-2000
小松市	
小松支店	小松市京町97番地 TEL.0761-22-2481
小松南支店	小松市本折町62番地 TEL.0761-22-2211

加賀市	
大聖寺支店	加賀市大聖寺南町ホ4番2 TEL.0761-72-1212
山代支店	加賀市山代温泉温泉通39番1 TEL.0761-77-1460
山中支店	加賀市山中温泉湯の本町ヲ3番地の2 TEL.0761-78-0117
津幡町	
津幡支店	河北郡津幡町字清水イ125番地 TEL.076-288-3311
かほく市	
かほく支店	かほく市高松ソ57番地 TEL.076-281-1101
羽咋市	
羽咋支店	羽咋市中央町ア21番地2 TEL.0767-22-1177
七尾市	
七尾支店	七尾市一本杉町118番地 TEL.0767-53-2200
輪島市	
輪島支店	輪島市河井町参部68番地 TEL.0768-22-1111
珠洲市	
珠洲支店	珠洲市野々江町二部45番地1 TEL.0768-82-1212

福井県	
福井市	
福井支店	福井市中央一丁目7番15号 TEL.0776-24-5555
福井駅前出張所(福井支店内)	
花堂出張所	福井市花堂南2丁目1番13号 TEL.0776-35-0455
福井松本支店	福井市松本二丁目4番15号 TEL.0776-23-2680
開発出張所(福井松本支店内)	
福井西中央支店	福井市学園二丁目5番8号 TEL.0776-23-2840
木田支店	福井市毛矢1丁目10番1号 TEL.0776-35-1520
福井東支店	福井市西方一丁目1番1号 TEL.0776-21-8830
二の宮支店	福井市二の宮四丁目3番10号 TEL.0776-23-6611
米松支店	福井市松城町11番3号 TEL.0776-54-4686
あわら市	
金津支店	あわら市春宮二丁目4番1号 TEL.0776-73-1122
芦原支店	あわら市温泉一丁目523番地 TEL.0776-77-2510
坂井市	
三国支店	坂井市三国町南本町一丁目2番40号 TEL.0776-81-2880
勝山市	
勝山支店	勝山市本町二丁目5番11号 TEL.0779-88-1313
大野市	
大野支店	大野市元町7番22号 TEL.0779-66-3230
越前市	
武生支店	越前市蓬莱町6番27号 TEL.0778-23-2211
武生東出張所	越前市国高2丁目44番4番地の1 TEL.0778-22-5022
今立支店	越前市粟田部町第26番1番地 TEL.0778-42-0811
鯖江市	
鯖江支店	鯖江市本町四丁目8番23号 TEL.0778-51-2240
神明支店	鯖江市三六町二丁目5番12号 TEL.0778-51-6131



## 店舗ネットワーク

(2021年6月末現在)

	<span><span><span></span></span></span> 土曜稼働店 <span><span><span></span></span></span> 日曜稼働店 <span><span><span></span></span></span> 祝日稼働店 <span><span><span></span></span></span> 信託代理業務取扱店 <span><span><span></span></span></span> 外国為替取扱店 <span><span><span></span></span></span> 外貨両替取扱店 <span><span><span></span></span></span> 貸金庫取扱店 ★ 9:00～15:00の間に休業を設定している店舗
--	---

北陸銀行	
敦賀市	
敦賀支店	敦賀市本町二丁目11番1号 TEL.0770-22-5333
敦賀西出張所(敦賀支店内)	

北海道	
札幌市	
札幌支店	札幌市中央区南2条西2丁目14番地 TEL.011-241-7531
苗穂支店	札幌市東区北十三条東7丁目5番1号 TEL.011-731-4131
元町出張所(苗穂支店内)	
豊平支店	札幌市豊平区豊平四条二丁目6番3号 TEL.011-811-2291
琴似支店	札幌市西区山の手二条一丁目5番1号 TEL.011-611-0201
麻生支店	札幌市北区北三十九条西四丁目1番6号 TEL.011-709-1581
東篠路出張所	札幌市北区拓北6条3丁目1番15号 TEL.011-772-5211
西岡支店	札幌市豊平区西岡3条5丁目5番8号 TEL.011-853-9161
白石支店	札幌市白石区南郷通十三丁目南5番16号 TEL.011-862-1151

江別市	
江別支店	江別市七条六丁目1番地 TEL.011-382-2012
函館市	
函館支店	函館市若松町20番1号 TEL.0138-26-5001
五稜郭支店	函館市本町12番1号 TEL.0138-55-2511
函館東支店	函館市中道二丁目49番17号 TEL.0138-53-9511

小樽市	
小樽支店	小樽市福穂二丁目8番11号 TEL.0134-23-7111
奥沢出張所(小樽支店内)	

苫小牧市	
苫小牧支店	苫小牧市錦町二丁目6番22号 TEL.0144-34-8181

旭川市	
旭川支店	旭川市三条通十丁目2189番地 TEL.0166-23-4111

釧路市	
釧路支店	釧路市北大通十丁目1番地4 TEL.0154-22-5126

帯広市	
帯広支店	帯広市大通南八丁目18・20番地 TEL.0155-23-6131

東京都	
東京支店	中央区日本橋室町三丁目2番1号 日本橋室町三井タワー5階 TEL.03-3241-7771
浅草支店	台東区雷門二丁目12番10号 TEL.03-3843-4181
新宿支店	新宿区西新宿七丁目20番3号 TEL.03-5389-7111
渋谷支店	渋谷区渋谷三丁目10番13号 TEL.03-3486-5250
上野支店	台東区上野五丁目1番1号 TEL.03-3834-3701
白山支店	文京区白山五丁目1番3号-101 TEL.03-3816-7551

神奈川県	
横浜支店	横浜市神奈川区富家町1番地 TEL.045-434-4111

新潟県	
新潟支店	新潟市中央区東堀前通七番町1072番地2 TEL.025-222-0521

長野県	
長野支店	長野市上千歳町1137番地23 TEL.026-233-5800

愛知県	
名古屋支店	名古屋市中区錦三丁目5番27号 TEL.052-961-5371
金山橋支店	名古屋市中区金山一丁目13番10号 TEL.052-321-6461
中村支店	名古屋市中村区椿町17番16号 TEL.052-452-0101

岐阜県	
高山支店	高山市本町二丁目71番地 TEL.0577-32-1300

大阪府	
大阪支店	大阪市中央区平野町三丁目2番13号 TEL.06-6202-0961
今里支店	大阪市東成区大今里西二丁目18番5号 TEL.06-6972-1231
平野支店	大阪市平野区平野東三丁目1番19号 TEL.06-6792-9500

京都府	
京都支店	京都市中京区烏丸通御小橋上・手洗水町659番地 TEL.075-221-7011

海外	
ニューヨーク駐在員事務所	780 Third Avenue, 28th Floor, New York, NY10017, U.S.A TEL.1-212-355-3883
シンガポール駐在員事務所	6 Battery Road # 15-02 Singapore 049909, Singapore TEL.65-6534-0010

バンコク駐在員事務所	23rd Floor Unit 2314, Bhiraj Tower at EmQuartier, 689 Sukhumvit Road, North Klongton, Wattana, Bangkok 10110, Thailand TEL.66-2-261-8495
------------	---

上海駐在員事務所	中国上海市長寧区延安西路2201号上海国際貿易中心6楼602号室 TEL.86-21-6270-8108
大連駐在員事務所	中国遼寧省大連市西岗区中山路147号大連森茂大廈7F TEL.86-411-3960-8018

コールセンター	
ほくぎんほっとコールセンター	富山市中央通り1丁目6番8号 TEL.076-423-7227

その他	
ほくぎんダイレクト支店	富山市中央通り1丁目6番8号 TEL.0120-338-865
国際事務センター	東京都千代田区神田富山町2神田東日本ビル5階 TEL.03-3252-8350

このほか、コンビニATM支店、らいちょう支店、神通支店があります。

北海道銀行	
-------	--

北海道	
札幌市	
本店営業部	札幌市中央区大通西4丁目1番地 TEL.011-261-7111
中央支店(本店営業部内)	
南一条支店	札幌市中央区南1条西10丁目3番地 TEL.011-261-0301
薄野支店	札幌市中央区南4条西5丁目1番地 TEL.011-511-6106
西線支店	札幌市中央区南6条西15丁目2番1号 TEL.011-561-8145
旭ヶ丘支店	札幌市中央区南11条西22丁目1番5号 TEL.011-561-5591
行啓通支店	札幌市中央区南14条西6丁目5番16号 TEL.011-521-3231
山鼻支店	札幌市中央区南22条西12丁目1番1号 TEL.011-531-7611
創成支店	札幌市中央区北2条東7丁目80番地 TEL.011-251-2131
鳥居前支店	札幌市中央区北1条西24丁目2番11号 TEL.011-611-6421
宮の森パーソナル支店	札幌市中央区宮の森3条6丁目5番1号 TEL.011-612-8000
道庁支店	札幌市中央区北3条西7丁目5番地1 TEL.011-281-1313
札幌駅前支店	札幌市中央区北4条西3丁目1番地 TEL.011-241-1241
中央市場支店	札幌市中央区北12条西23丁目2番6号 TEL.011-621-3201
桑園支店	札幌市中央区北10条西15丁目28番地106 TEL.011-618-7701
北十五条支店	札幌市東区北15条東16丁目1番1号 TEL.011-784-1211
美香保支店	札幌市東区北23条東8丁目3番5号 TEL.011-704-1151
元町支店	札幌市東区北23条東20丁目5番23号 TEL.011-783-4121
栄町支店	札幌市東区北41条東16丁目3番1号 TEL.011-784-2311
北栄支店	札幌市東区北42条東7丁目1番2号 TEL.011-752-1511
東苗穂支店	札幌市東区本町1条4丁目7番5号 TEL.011-782-7111
札幌支店	札幌市東区東苗穂6条3丁目4番1号 TEL.011-782-1121
琴似支店	札幌市西区山の手3条1丁目3番22号 TEL.011-631-0311
八軒支店	札幌市西区八軒1条西1丁目1番1号 TEL.011-621-6655
宮の沢支店	札幌市西区宮の沢1条1丁目1番3号 TEL.011-665-5511
西野支店	札幌市西区西野3条3丁目2番10号 TEL.011-663-2121
西野二股出張所(西野支店内)	
手稲支店	札幌市手稲区前田4条10丁目2番8号 TEL.011-682-5111
星置支店	札幌市手稲区星置1条4丁目2番1号 TEL.011-694-3011
澄川支店	札幌市南区澄川13条2丁目3番11号 TEL.011-821-8141
真駒内支店	札幌市南区真駒内幸町2丁目1番5号 TEL.011-583-4131
川沿支店	札幌市南区川沿1条1丁目3番58号 TEL.011-571-1152
ふじの支店	札幌市南区藤野3条6丁目8番15号 TEL.011-591-2191
札幌駅北口支店	札幌市北区北7条西2丁目20番地 TEL.011-726-3221
光星出張所(札幌駅北口支店内)	
北二十四条支店	札幌市北区北23条西3丁目2番32号 TEL.011-756-3911
麻生支店	札幌市北区麻生町5丁目1番24号 TEL.011-726-2571
新川支店	札幌市北区新川12条1丁目2番36号 TEL.011-756-1221
新川中央支店	札幌市北区新川12条7丁目3番20号 TEL.011-762-9611
四番通出張所	札幌市北区新琴似8条13丁目2番7号 TEL.011-764-8381
屯田パーソナル支店	札幌市北区屯田6条3丁目5番10号 TEL.011-771-7777
篠路支店	札幌市北区篠路3条5丁目1番1号 TEL.011-771-6251
あいの里パーソナル支店	札幌市北区あいの里1条6丁目2番2号 TEL.011-778-7777

豊平支店	札幌市豊平区豊平3条7丁目3番19号 TEL.011-811-4221
平岸支店	札幌市豊平区平岸3条9丁目1番41号 TEL.011-821-2481
月寒支店	札幌市豊平区月寒中央通7丁目3番13号 TEL.011-851-8241
西岡支店	札幌市豊平区西岡3条9丁目6番13号 TEL.011-853-7511
清田支店	札幌市清田区清田1条4丁目5番60号 TEL.011-881-4411
美しが丘出張所	札幌市清田区美しが丘3条6丁目9番23号 TEL.011-885-3003
菊水元町出張所	札幌市白石区菊水元町3条2丁目2番5号 TEL.011-873-1311
東札幌支店	札幌市白石区東札幌3条1丁目1番18号 TEL.011-841-0201
白石支店	札幌市白石区本通5丁目北1番22号 TEL.011-861-0191
白石区役所支店	札幌市白石区南郷通1丁目南8番10号 TEL.011-861-0777
流通センター前支店	札幌市白石区南郷通19丁目南3番5号 TEL.011-862-5333
北郷支店	札幌市白石区北郷3条4丁目1番45号 TEL.011-871-3111
北都支店	札幌市白石区川下3条5丁目1番1号 TEL.011-871-8866
大谷地支店	札幌市厚別区大谷地東3丁目3番20号 TEL.011-895-0211
新さっぽろ支店	札幌市厚別区厚別中央2条5丁目7番2号 TEL.011-891-1111
平岡パーク支店	札幌市厚別区上野幌3条4丁目18番25号 TEL.011-896-9131

北広島市、恵庭市、千歳市	
北広島支店	北広島市栄町1丁目1番地 TEL.011-373-3511
恵庭支店	恵庭市泉町1番地 TEL.0123-32-4131
恵み野出張所	恵庭市恵み野西1丁目8番1 TEL.0123-37-1611
千歳支店	千歳市千代田町7丁目1789番3 TEL.0123-23-5555

江別市、石狩市	
大麻支店	江別市大麻中町26番地 TEL.011-386-8031
野幌支店	江別市野幌町56番地 TEL.011-384-1231
花川支店	石狩市花川北3条3丁目11番地 TEL.0133-74-2121

函館市	
函館支店	函館市本町7番18号 TEL.0138-51-2211
函館駅前支店	函館市若松町20番1号 TEL.0138-22-8161
亀田支店	函館市亀田本町37番3号 TEL.0138-42-6111
十字街支店	函館市末広町10番2号 TEL.0138-22-7141
東山支店	函館市東山2丁目4番38号 TEL.0138-55-2571
美原支店	函館市美原1丁目18番7号 TEL.0138-42-1711
湯川支店	函館市湯川町2丁目27番30号 TEL.0138-59-3123

小樽市、岩内町、倶知安町、寿都町	
小樽支店	小樽市福穂2丁目8番9号 TEL.0134-23-5111
入船支店(小樽支店内)	
岩内支店	岩内郡岩内町字高台1番地の4 TEL.0135-62-1515
NISEKO出張所	虻田郡倶知安町字山田188-9 Hirafu188 1階 TEL.0136-22-5088
寿都支店	寿都郡寿都町字大鏡町21番地2 TEL.0136-62-2416

室蘭市、伊達市、洞爺湖町	
室蘭支店	室蘭市中島町1丁目22番5号 TEL.0143-45-2511
東室蘭支店(室蘭支店内)	

